



KOTORIDAYORI

江東リハビリテーション病院

ことうりは便り

KOTO REHA NEWSLETTER

## CONTENTS

---

開院式典 院長挨拶

医師紹介 施設紹介

部門紹介

リハビリテーション科・看護部・栄養科・放射線科

医療連携室 江東リハ周辺のご紹介



平成29年9月9日

# 開院式典を行いました!



平成29年9月9日に当院の開院式典を執り行いました。当日は、政界、医師会、医療介護関係者、地域の皆様など、各方面より、約2,200名を超える多くの方々にお越しいただきました。また余興では「ていあらアンサンブル」の皆様には華やかさや和みの花を添えていただき、盛大な会となりました。開設準備期間より各方面の方々にご支援、ご協力をいただき、この日を迎えることができましたこと心より御礼申し上げます。皆様方のご期待に添えるよう、カマチグループの伝統を継承し、社会復帰を目指す患者様のためにスタッフ一丸となり、高度リハビリテーション医療の提供に取り組んでまいります。今後ともご指導、ご鞭撻の程宜しく申し上げます。

カマチグループ CEO 蒲池 眞澄



開会式



巨樹の会 代表理事  
鶴崎 直邦



江東区長  
山崎 孝明様



江東区砂町連合町会 会長  
安藤 幸夫様



# 院長挨拶



## 江東リハビリテーション病院

院長 <sup>うめ きた のぶ たか</sup> 梅北 信孝

昭和51年 東京大学医学部卒  
 東京大学医学部第二外科  
 癌研究会附属病院  
 東京都立墨東病院外科部長  
 大久保病院副院長  
 東京都立墨東病院院長  
 江東リハビリテーション病院院長

江東リハビリテーション病院は、新築工事を完了し、おかげさまで10月より江東区北砂の地で保険診療を開始いたしました。当院は、カマチグループとして関東で15番目、都内で6番目の病院になります。いずれの病院も回復期リハビリテーション病院として在宅復帰率など、高い実績を上げております。グループで培ったノウハウを生かして、当院も地域医療に貢献していきたいと考えております。

歴史と文化の香り豊かな“川の手”に、明治通りに面した斬新な意匠の建物が注目されており、スカイツリーを望む屋上庭園、小名木川沿いの遊歩道など、多くの方にリハビリテーションを楽しんでいただける環境になっています。また、最寄り地下鉄からも徒歩8分と利便性にも優れております。優秀なスタッフ、設備を整えチーム医療に取り組み、365日休みなく、質の高いリハビリテーション医療を提供いたします。

急性期の病院で救急医療や手術を受けた方々が、そのままでは自宅に帰ることが難しい状態になった場合、専門の施設でのリハビリテーションを経て、ご自宅や介護施設に戻ることが望ましいのですが、江東区においては、回復期病床は少なく、今までは60床程度しかありませんでした。そのため、遠方の施設に紹介されたり、不十分な状態で自宅や介護施設に帰ったりすることもありました。寝たきりにならず、ご自宅へ退院していただくお手伝いができればと考えております。また、多くの方々の職業復帰をめざしたリハビリ体制を整えてまいります。いつまでも住みなれた地域で暮らしていけるように、急性期医療と在宅の橋渡しができればと思っています。

今後も、職員一同、安全・安心の医療サービスを心掛けていきます。どうぞよろしくお願いたします。

# 医師紹介

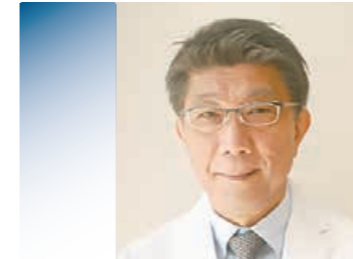

<sup>いけ ぎき きよ のぶ</sup> 院長補佐 池崎 清信

日本脳神経外科学会専門医  
 日本脳卒中学会専門医  
 日本医師会認定産業医

昭和53年 群馬大学医学部卒  
 九州大学医学部脳神経外科講師  
 UCLA客員教授  
 国際医療福祉大学大学院教授  
 福岡国際医療福祉学院学院長  
 蒲田・五反田リハビリテーション病院院長補佐



<sup>さとう せい たろう</sup> 医師 佐藤 誠太郎

日本リハビリテーション医学会認定臨床医

昭和45年 東京大学医学部卒  
 東京大学脳神経外科・第四内科  
 春日居温泉病院院長  
 清川病院リハビリテーション科  
 五反田リハビリテーション病院



<sup>えぐち つね よし</sup> 医師 江口 恒良

日本脳神経外科学会専門医  
 日本脳卒中学会専門医  
 臨床修練指導医

昭和47年 東京大学医学部卒  
 東京大学医学部附属病院  
 東京警察病院  
 チューリッヒ州立大学病院 脳神経外科  
 亀田総合病院  
 脳神経外科部長・副院長



<sup>わた なべ てる ぶみ</sup> 医師 渡邊 照文

日本内科学会認定内科医  
 日本神経学会神経内科専門医  
 日本リハビリテーション医学会認定臨床医

平成9年 岩手医科大学医学部卒  
 順天堂医院脳神経内科  
 蒲田リハビリテーション病院 医局長

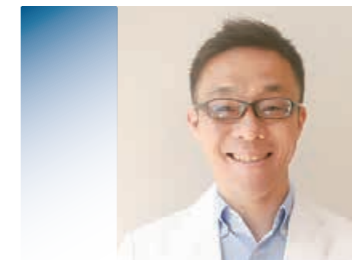

<sup>すぎ やま よう いち</sup> 医局長 杉山 陽一

日本内科学会認定内科医  
 日本老年医学会老年病専門医

平成11年 杏林大学医学部卒  
 杏林大学附属病院高齢医学科  
 東京都老人医療センター総合内科  
 小金井リハビリテーション病院 医局長

## 協力医療機関

東京都立墨東病院  
 東京臨海病院  
 医療法人社団 同愛会病院

# 施設紹介



ライブラリー



1人部屋



4人部屋

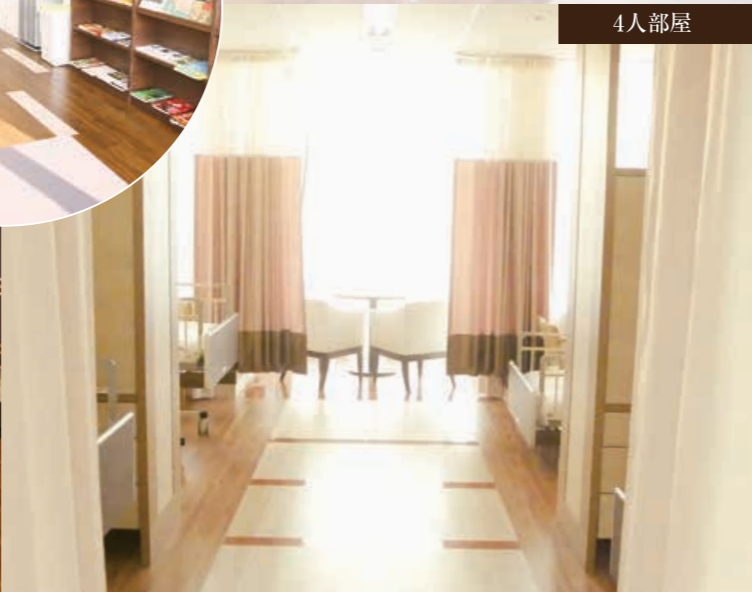

リハビリテーションガーデン



リハビリテーションルーム



ダイルーム



大浴場



シミュレーションルーム



ドライブシミュレーター



## リハビリテーション科

当院は206床を有する回復期リハビリテーションを中心とした病院です。各種トレーニングマシンのほか、デジタルミラーや運転シミュレーターなどの設備が充実しています。さらにシミュレーションルームでは、ご家庭での環境を想定した訓練を、リハビリテーションガーデンでは傾斜や段差などのある応用歩行訓練を行います。また、ジョブトレーニングルームでは職業復帰に重点を置いた支援ができるような体制も整えています。



## 看護部

看護部のスタッフは様々な病院やクリニック、介護施設での経験を活かし、チーム医療の一員として明るく、安心・安全な医療を提供していきたいと思えます。回復期リハビリテーションの専門病院として「患者さんの退院後の生活を見据えて関わる看護」を提供していきます。病棟では、患者さんの健康管理を行い、日々のリハビリテーションを安全に行える環境を整えたいと考えています。入院生活の支援をしていくことが退院後の生活に繋がっていきます。社会復帰を目標に患者さん・ご家族・地域の方々から「江東リハビリテーション病院ができてよかった」と笑顔のお言葉が頂ける看護をめざします。



## 栄養科

栄養科では、「安心安全な医療」「チーム医療」「地域医療」の理念に基づき、栄養面から患者さんの健康維持増進をめざします。 ●給食委託会社 株式会社LEOC●

カンファレンスに参加し、チームの一員として低栄養の改善に関わっていきます。

ミールラウンドを行い患者さんと積極的に関わります。

栄養教育、栄養相談を行い、在宅復帰を栄養面からサポートいたします。

咀嚼、嚥下機能低下に合わせた超軟菜食、ソフト食の研究開発をしています。

経腸栄養から経口移行へのプランニングを行います。



## 薬剤科

患者さまのお薬が安全に服用されるように、お薬の管理や情報提供などを行っています。チーム

医療の一員として患者さまの治療をサポートしていきます。なにかわからないことがあればいつでもご相談ください。



## 検査科

血液・尿・便検査、細菌検査等、また心電図・超音波検査が可能です。

患者さんがベストな状態でリハビリテーションに臨めるようサポートしていきます。



## 放射線科

ビデオ透視撮影・内視鏡を用いた嚥下機能評価やCT撮影が可能です。

# 部門紹介

# 医療連携室から

入院患者様に関する総合窓口業務をはじめ、入院患者様の調整や相談援助などの医療福祉相談業務、地域福祉機関との連携業務を行っております。

当院ご入院中の患者様やご家族様で、ご不安や疑問のある方はお気軽にお尋ね下さい。

また、他病院からの転院のご相談、調整などは看護師2名が担当いたします。

ソーシャルワーカーが心を込めて、不安や疑問を解決できるようお手伝い致します。

※ご利用、ご相談は無料です。また、ご相談内容についての秘密は厳守致します。



- 介護保険や障害者福祉サービスの内容に関すること
- 退院後の生活（在宅療養、施設入所）に関すること
- 医療費や生活費などの経済的なこと
- 療養上の問題や疑問について
- 当院へ転院のご相談について

お気軽にお尋ね下さい。

受付時間

月曜日～金曜日  
9:00～17:00

相談窓口 **1階** 医療連携室

TEL 03-6880-1755  
FAX 03-6880-1756



## 小名木川

おなぎがわ

江東リハビリテーション病院・周辺のご紹介

小名木川は徳川家康の江戸入府より、行徳の塩を運ぶ水路と、江戸と利根川水系を結合する目的で掘られました。現在は「塩の道」として小名木川沿いに遊歩道が整えられています。



### 交通のご案内

西大島駅(都営新宿線)徒歩8分  
都営バス 大島1丁目・北砂3丁目から徒歩2分

一般社団法人 巨樹の会  
**江東リハビリテーション病院**

TEL 03-6880-1555



〒136-0073  
東京都江東区北砂2丁目15-15  
FAX 03-6880-1556